



ILA på 15 minutter

Utfordringer i forhold til ILA-diagnose

Praktiske og forvaltningsmessige, samarbeid med det offentlige

VH4 Sundsfjord – Prevalens ILAV-HPR0

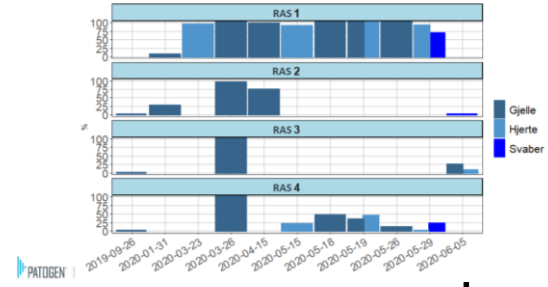

Fylogeni ILAV segment 6 gul gruppe - isolater fra 2016 - 2020

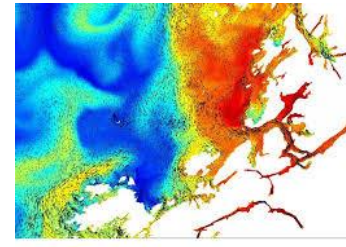
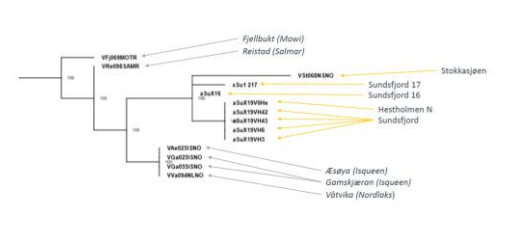

Utfordringer i forhold til ILA-diagnose

Praktiske og forvaltningsmessige, samarbeid med det offentlige



Fylogeni ILAV segment 6 rød gruppe - isolater fra 2016 - 2020

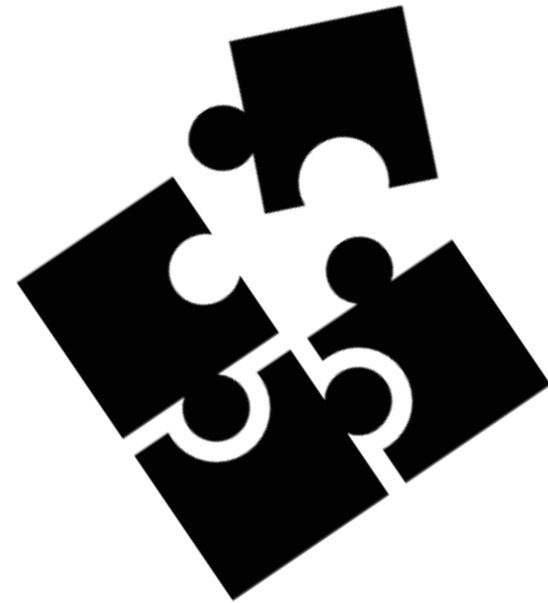
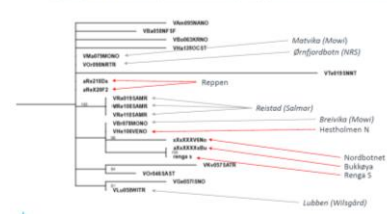

Hva har skjedd?
Hva skjer?
Hva kommer til å skje?



Oppfylle kriteriene for diagnose

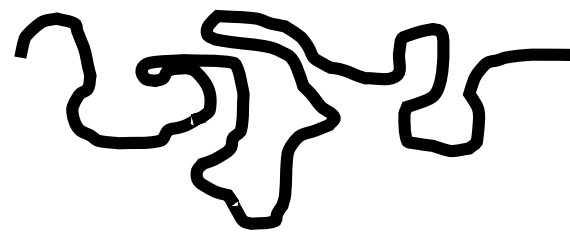

«Lurer litt på om det er rom for skjønn men egentlig er det HK som bestemmer og de er igjen bundet av ESA»

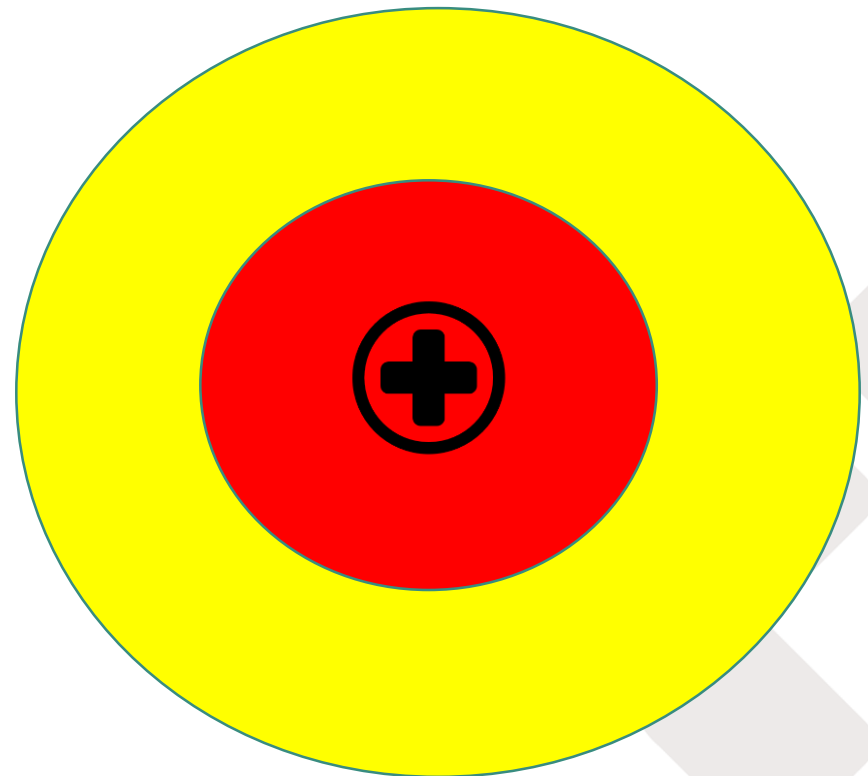

Ligger muren i det strukturelle?

- Forståelse av ulike roller og ulike oppgaver
- Forventninger til forvaltningen ved tiltak som får enorme konsekvenser for næringen
- Samarbeid med enkeltmennesket kompensere for manglende strukturelle kvaliteter



Noen spørsmål som er viktige å avklare på veien videre

- Vil vi til samme samme sted?
- Har vi samme kunnskapsgrunnlag?
- Bruker vi samme kunnskapsgrunnlag?
- Er vi villige til å ta inn ny kunnskap?
- I hvor stor gra spiller kunnskap noen rolle?
OIE listeført
Handel og teknisk handelshinder
Ny dyrehelselov i EU, kategori C og frivillighet, hvis bekjempelsesplan= utrydde sykdom, plan godkjent av ESA/EU
- Hvordan kan vi enda bedre etablere tillit og godt samarbeid videre

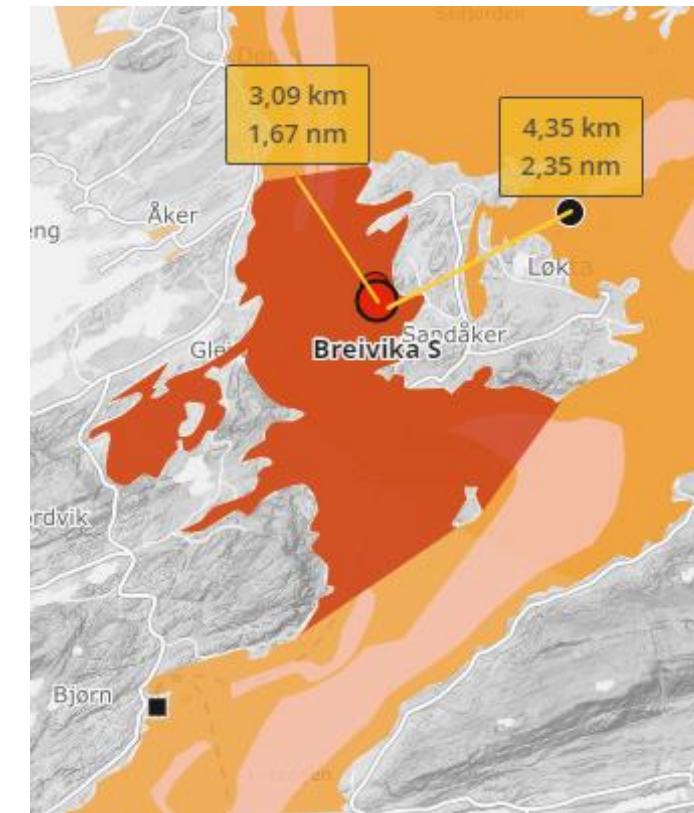

En ny dyrehelselov i EU forer de EU viktigste sykdommene for EU og kategoriserer dem i 5 kategorier. Alle listeførte sykdommer er i C. Deretter kan sykdommene kategoriseres i D og enten C, B og A etter stigende alvorlighetsgrad. Ulike tiltak skal iverksettes avhengig av hvilken kategori sykdommen er i.

A	B	C	D	E
UNDELBAR LIVSTRUDD E (overføring)	SILKATØRSE STEVINDSE E (overføring)	PRIVILEJ LIVSTRUDD E (overføring)	HANDELSTRUK E (overføring)	OVERVÅRING

19	3	14	21	6
NYTTETØRSE PULVERLØRSE	RABIES	BOVIA VIRUS SARS	LITENKUBELLE E (overføring)	ADHERES VIRUS

